CZ Zorgverzekeringen 2022

Collectief met Gezinnen

De collectieve zorgverzekering via uw organisatie

Ieder mens is uniek en heeft eigen wensen en behoeften als het gaat om goede zorg. Het kiezen van de zorgverzekering is dan ook heel belangrijk. Bij CZ bieden we persoonlijke service en gemak bij alles wat met de zorgverzekering te maken heeft. Via uw organisatie kunt u ook gebruikmaken van de collectieve zorgverzekering bij CZ. Die biedt u en uw eventuele gezinsleden extra vergoedingen en diensten. En natuurlijk korting op de premie.

CZ helpt u met het kiezen van uw zorgverzekering

Bekijk ook hoe u in drie stappen het verzekeringspakket samenstelt dat bij u past. Achterin deze brochure vindt u een algemeen overzicht van de verschillende vergoedingen per verzekering. Ga naar **www.cz.nl/collectieve-zorgverzekering** en sluit gemakkelijk en snel de zorgverzekering af. Zorg dat u uw burgerservicenummer (BSN) bij de hand heeft.

Online aanmelden is snel en gemakkelijk

Ontvangt u liever persoonlijk advies? Onze adviseurs staan voor u klaar van maandag tot en met vrijdag van 8.00 uur tot 19.00 uur via 088 555 77 77. Of bezoek één van de kantoren van CZ. U vindt de adresgegevens en openingstijden op **www.cz.nl/kantoor**.

Sluit u bij ons een zorgverzekering af? Dan zeggen wij uw huidige verzekering automatisch voor u op. Daar heeft u geen omkijken meer naar.

De collectieve zorgverzekering biedt méér voor u als medewerker

Uw organisatie heeft met CZ afspraken gemaakt over de collectieve zorgverzekering. Hierdoor krijgt u ruimere vergoedingen, korting op de premie en toegang tot FitzMe. Onderaan deze pagina vertellen we u meer over FitzMe en de persoonlijke online coach. Online aanmelden is snel en gemakkelijk. U kiest uw collectiviteit en ziet direct hoeveel korting u krijgt. Kijk snel op **www.cz.nl/collectieve-zorgverzekering**.

In een aantal collectieve aanvullende verzekeringen zitten extra vergoedingen om gezond aan het werk te blijven. Bijvoorbeeld online mindfulness, een intake bij de arbeidsfysiotherapeut of een preventie-tegoed. U kunt het preventie-tegoed bijvoorbeeld inzetten voor een healthcheck of een uitgebreid e-healthprogramma op het gebied van slapen, voeding en beweging. Volg de drie stappen en bekijk welke zorgverzekering het beste past in uw situatie. In het pakketoverzicht (vanaf pagina 10) ziet u globaal wat per verzekering vergoed wordt.

STAP 1

Kies een basisverzekering

In de basisverzekering zit de meest belangrijke zorg, zoals de huisarts, ziekenhuis en apotheek. In Nederland is het verplicht om een basisverzekering af te sluiten. U kunt bij CZ kiezen uit drie basisverzekeringen: de Zorgbewustpolis, de Zorg-op-maatpolis en de Zorgkeuzepolis.

	Zorgbewustpolis	Zorg-op-maatpolis	Zorgkeuzepolis
Soort verzekering	naturaverzekering	naturaverzekering	restitutieverzekering
Vergoeding gecontracteerde zorgverlener	100%	100%	100%
Vergoeding niet-gecontracteerde zorgverlener	70% van de nota tot max. 70% van het afgesproken gemiddeld tarief *	75% van de nota tot max. 75% van het afgesproken gemiddeld tarief *	100% tot het marktconforme tarief **
Keuze vrijwillig eigen risico (bovenop het verplicht eigen risico)	€ 500,-	€ 100,- / € 200,- / € 300,- / € 400,- / € 500,-	€ 100,- / € 200,- / € 300,- / € 400,- / € 500,-

* Gemiddeld tarief: met gecontracteerde zorgverleners maken we afspraken over tarieven voor behandelingen. Dit kan per zorgverlener verschillen. Het gemiddelde tarief is het gemiddelde van alle tarieven die we voor een behandeling hebben afgesproken.
** Marktconforme tarief: het tarief dat we in Nederland passend vinden voor een bepaalde behandeling.

Gezonde leefstijl met FitzMe

U krijgt gratis toegang tot FitzMe. Hét startpunt om te werken aan uw gezondheid. Ontvang inspirerende tips en ga aan de slag met de speciaal voor u geselecteerde modules en trainingen op het gebied van slapen, voeding en beweging. Bovendien krijgt u exclusief toegang tot een persoonlijke online coach met wie u kunt videobellen. Ontdek het allemaal op **www.cz.nl/fitzme.**

Kies uw eigen risico

Eigen risico is het bedrag dat u eerst zelf betaalt, voordat u een vergoeding krijgt voor zorg vanuit de basisverzekering. In 2022 is het verplicht eigen risico € 385,-. Dit heeft de overheid bepaald. U kunt dit eigen risico verhogen met een vrijwillig eigen risico tot maximaal € 885,-. Hoe hoger het eigen risico, hoe lager de premie.

Meer over het eigen risico

- Het eigen risico geldt voor iedereen vanaf 18 jaar.
- Voor sommige zorg betaalt u geen eigen risico. Bijvoorbeeld voor een consult bij de huisarts en kraamzorg.
- Betaalt u het eigen risico liever niet in één keer? Kies dan voor gespreid betalen. Heeft u aan het eind van het jaar te veel betaald? Dan ontvangt u dit het volgende jaar automatisch terug.
- Naast het eigen risico betaalt u voor sommige zorg een wettelijke eigen bijdrage. Dit is ook door de overheid bepaald. Deze eigen bijdrage geldt voor alle leeftijden.
- Kijk voor meer informatie op **www.cz.nl/eigen-risico**.

Kijk vanaf pagina 10 voor welke zorg het eigen risico geldt

STAP 2

Kies een aanvullende verzekering

Niet alle zorg wordt vergoed uit de basisverzekering. Daarom kunt u deze zorg apart verzekeren met een aanvullende verzekering. Met een aanvullende verzekering bent u goed verzekerd. Bijvoorbeeld voor spoedeisende hulp in het buitenland, fysiotherapie of alternatieve geneeswijzen.

Goed om te weten over onze aanvullende verzekeringen

- U betaalt geen eigen risico over de zorg uit de aanvullende verzekering.
- Kinderen tot 18 jaar zijn gratis meeverzekerd op de meest uitgebreide aanvullende verzekering die u kiest.
- CZ accepteert iedereen voor de aanvullende verzekering, ongeacht leeftijd, levensfase of (toekomstige) zorgbehoefte.

STAP 3

Kies een aanvullende tandartsverzekering

Kosten bij de tandarts kunnen snel oplopen. Met onze tandartsverzekeringen bent u goed verzekerd. Ook voor orthodontie. U kunt kiezen uit drie tandartsverzekeringen: Compact Tandarts Collectief, Tandarts Collectief en Uitgebreide Tandarts Collectief. Alleen voor de Uitgebreide Tandarts Collectief beoordeelt CZ wat de staat is van uw gebit. We doen dit via een verklaring van uw tandarts, die krijgt u na het aanvragen van de verzekering.

Kiest u de aanvullende verzekering Jongeren of Gezinnen?

Dan is een aanvullende tandartsverzekering niet nodig. In deze aanvullende verzekering zit al een vergoeding voor de tandarts en orthodontie.

Tips: bespaar op uw premie

- Verwacht u weinig medische kosten te maken? Een vrijwillig eigen risico kan gunstig zijn.
- Betaal uw premie per jaar-, halfjaar of kwartaal en ontvang maximaal 2% korting op uw premie.
- Misschien krijgt u zorgtoeslag via de Belastingdienst. Vraag dit aan via **www.toeslagen.nl**.

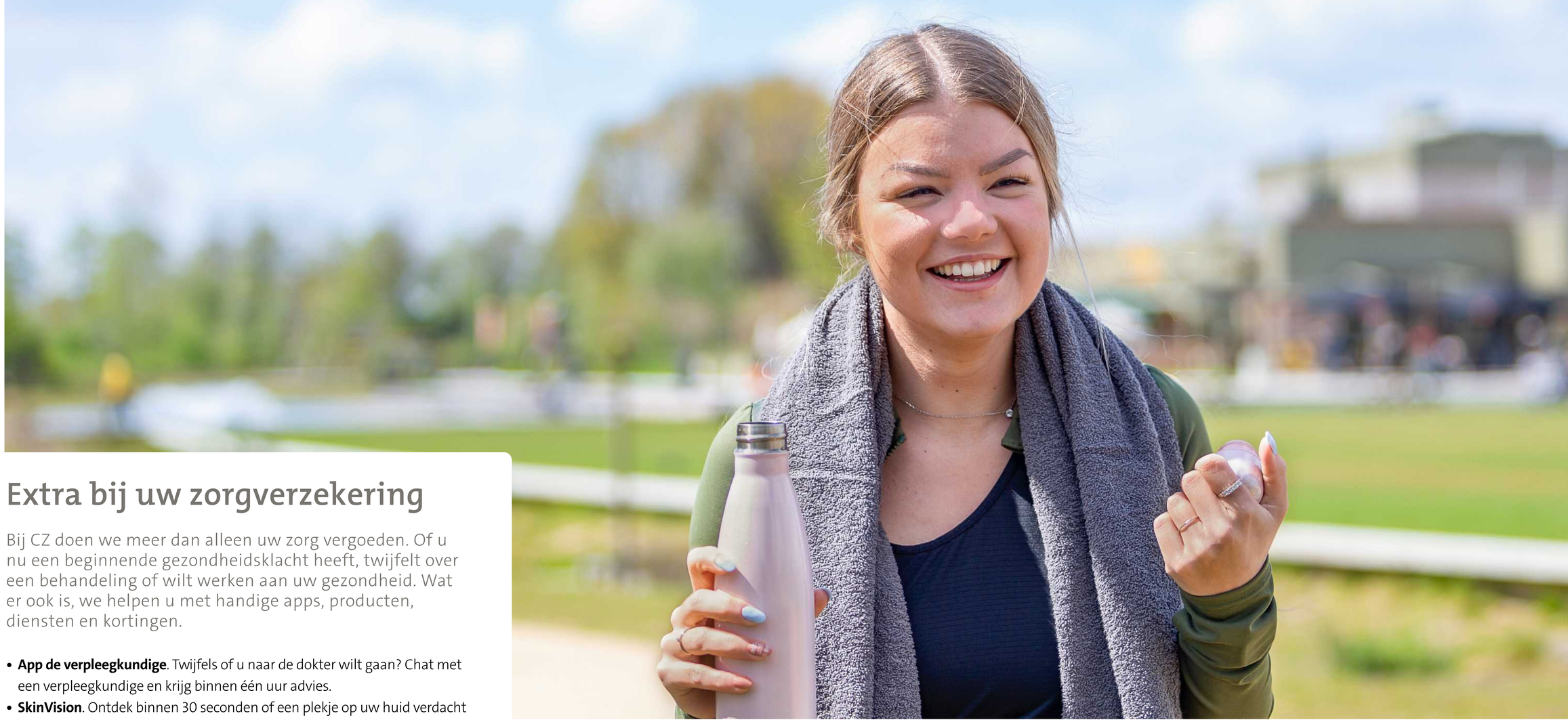

Extra bij uw zorgverzekering

Bij CZ doen we meer dan alleen uw zorg vergoeden. Of u nu een beginnende gezondheidsklacht heeft, twijfelt over een behandeling of wilt werken aan uw gezondheid. Wat er ook is, we helpen u met handige apps, producten, diensten en kortingen.

- **App de verpleegkundige**. Twijfels of u naar de dokter wilt gaan? Chat met een verpleegkundige en krijg binnen één uur advies.
- **SkinVision**. Ontdek binnen 30 seconden of een plekje op uw huid verdacht is met de SkinVision app.
- **Keuzehulp**. Als u net een diagnose heeft gekregen, komt er veel op u af. Vergelijk de voor- en nadelen van behandelingen met de Keuzehulp. Ga voor wat u belangrijk vindt.

Bekijk meer dan 20 extra's op www.cz.nl/extra

Een baby op komst? Gefeliciteerd!

U hoeft uw zwangerschap niet aan ons door te geven. Wél kunnen we u ondersteunen bij de dingen die u moet regelen. Lees meer informatie op **www.cz.nl/zwanger**. Of meld u gratis aan voor de speciale zwangerschaps e-mailreeks.

Zorgt u voor een naaste?

Mantelzorg is vaak zwaar. Daarom is het belangrijk dat u ook goed voor uzelf zorgt. Kunt u wel wat hulp gebruiken bij het regelwerk of heeft u vervangende mantelzorg nodig? We ondersteunen u met advies en handige hulpmiddelen. Ga naar **www.cz.nl/mantelzorg**.

Wilt u werken aan uw gezondheid?

Of u nu meer wilt bewegen, goed wilt slapen of minder stress wilt ervaren. Met een gezonde leefstijl voelt u zich zowel fysiek als mentaal beter. Bekijk tips en online trainingen op **www.cz.nl/thema**. Of ga meteen aan de slag met een van onderstaande programma's:

- **Get Fit**. Meld u aan bij Get Fit en ontvang gratis een persoonlijk plan in uw mailbox. Inclusief gezonde recepten en sportoefeningen voor thuis.
- **FitzMe**. Werk met behulp van FitzMe aan uw persoonlijke doelen op het gebied van slaap, voeding of beweging en verbeter op gemakkelijke wijze uw leefstijl.

Korting op sportkleding, brillen en meer ...

- Als klant van CZ ontvangt u korting op veel producten en diensten. Bijvoorbeeld op brillen en lenzen, of ga met korting naar de sportschool. Kijk op **www.cz.nl/klantvoordeel**.
- Wilt u geen enkele aanbieding missen? Meld u dan aan voor onze nieuwsbrief en ben als eerste op de hoogte van de nieuwste aanbiedingen en kortingen. Meld u aan op **www.cz.nl/nieuwsbrief**.

Exclusief bij de collectieve zorgverzekering

Bent u collectief verzekerd? Dan ontvangt u in bepaalde aanvullende verzekeringen nog meer leuke extra's. Zoals bijvoorbeeld:

- **Online mindfulness**. Zit u even niet lekker in uw vel? Ga aan de slag met een online training mindfulness. Leer ook hoe u uw aandacht kunt focussen op één ding.
- **Preventie-tegoed**. Zet uw preventie-tegoed van minimaal € 150,- in voor een healthcheck of een online gezondheidscursus. Kijk hoe gezond u bent en reken af met stress, lichamelijke klachten of slaapproblemen.
- **Intake bij arbeidsfysio**. Heeft u weleens last van lichamelijke klachten door het werk? Ontdek wat de arbeidsfysiotherapie voor u kan betekenen tijdens een intakegesprek.

Service en gemak

Of u nu een gezondheidsvraag heeft, wilt weten wat u vergoed krijgt of snel een rekening in wilt dienen. Bij CZ bieden we de optimale service.

- **Gemakkelijk declareren via de app**. Declareer uw nota's met de CZ app. Download de CZ Declareren app op uw mobiele telefoon. Foto maken, verzenden en klaar. Uiterlijk binnen 5 werkdagen staat het geld op uw rekening.
- **Regel uw zorgzaken eenvoudig en snel in Mijn CZ**. Bekijk op elk moment online uw vergoedingen en eigen risico. U kunt ook uw zorgzaken wijzigen, bijvoorbeeld uw betaalmoment. Regel het via **www.cz.nl/mijncz**.
- **Alle berichten op een plek**. U ontvangt onze berichten digitaal in Mijn CZ. Zo raakt u nooit meer iets kwijt. Handig! Krijgt u liever papieren post? Geen probleem. Neem contact op met onze Klantenservice.

Onze zorgadviseurs staan voor u klaar

Heeft u een zorgvraag of bent u op zoek naar de beste zorg? Bel het CZ Zorgteam via (013) 594 91 10. We helpen u met:

- **De juiste zorgverlener vinden.** Vind samen met de hulp van het CZ Zorgteam een zorgverlener passend bij uw persoonlijke situatie. Of kijk op **www.cz.nl/zorgvinder**.
- **Wachtlijstbemiddeling.** Is er een wachtlijst voor uw behandeling? Dan zoeken we voor u uit of u ergens anders sneller terecht kunt.
- **Een second opinion regelen.** Twijfelt u over een diagnose of behandeling? Regel samen met het CZ Zorgteam een second opinion. Bijvoorbeeld bij een topspecialist in het buitenland via Best Doctors®.
- **Extra hulp en ondersteuning regelen.** Heeft u extra hulp nodig? Bijvoorbeeld verpleging aan huis, woningaanpassingen of vervoer naar het ziekenhuis. Ook dan kunt u contact opnemen. Liever zelf regelen? De CZ HulpWijzer wijst u de weg. Ga naar **www.cz.nl/hulpwijzer**.

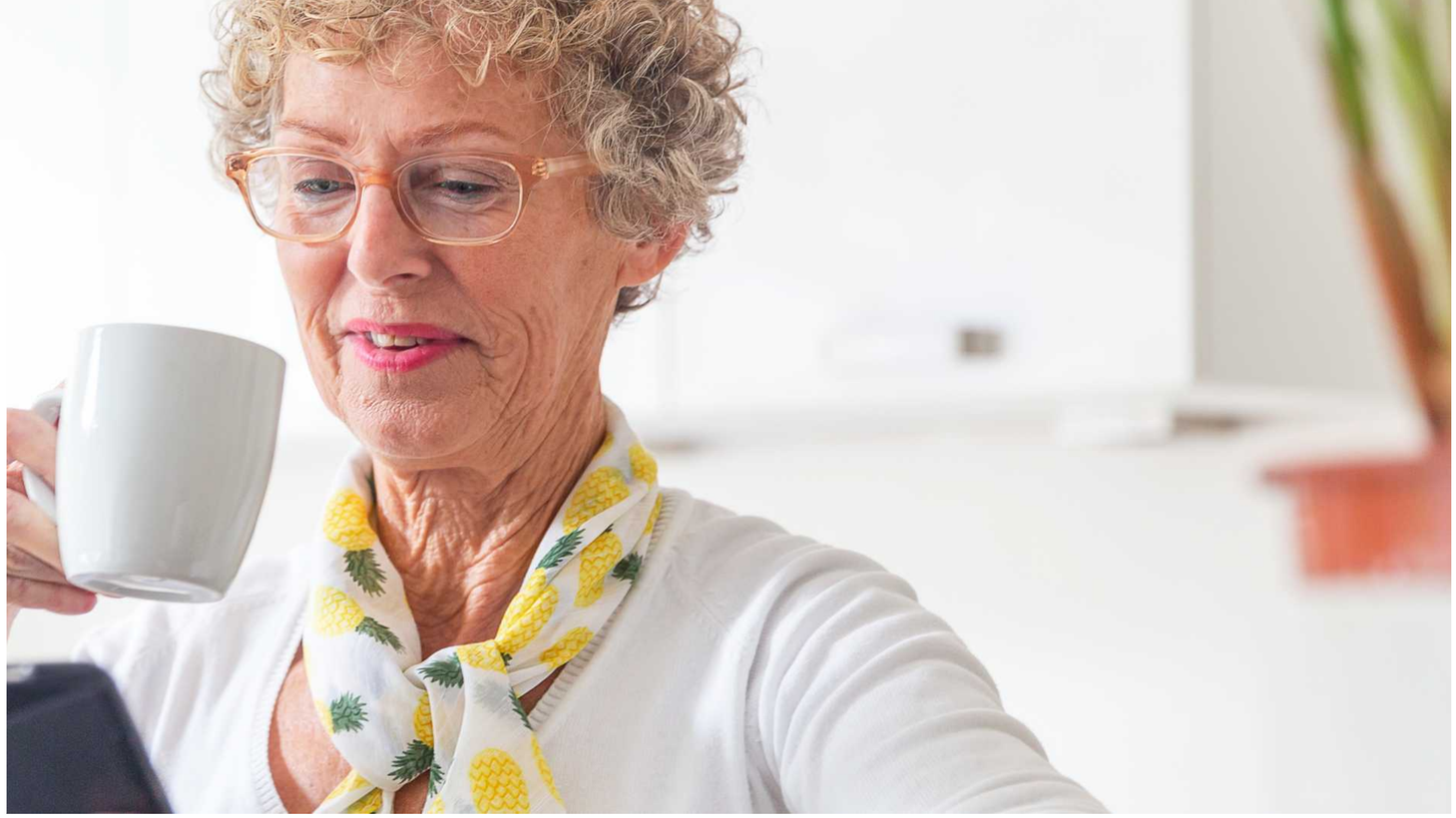

Pakketoverzicht

Op de volgende pagina's vindt u op hoofdlijnen de vergoedingen van onze basis- en aanvullende verzekeringen. Een overzicht van alle voorwaarden en vergoedingen vindt u terug in onze verzekeringsvoorwaarden op **www.cz.nl/voorwaardencollectief**.

Of bel met CZ klanten-service op 088 555 77 77

- Staat er bij zorg uit de basisverzekering een bolletje "●", dan krijgt u deze zorg vergoed.
- Staat er bij zorg uit de aanvullende verzekering een vink "✓", dan krijgt u deze zorg vergoed tot maximaal de in Nederland geldende tarieven. U vindt deze op **www.cz.nl/voorwaardencollectief**.
- Kijk voor uitgebreide informatie per vergoeding op **www.cz.nl/vergoedingen**.

Snel uw premie berekenen of aanmelden?
Ga naar **www.cz.nl/collectieve-zorgverzekering**.

	STAP 1				STAP 2							
	BASISVERZEKERINGEN				AANVULLENDE VERZEKERINGEN							
	Vergoeding	Eigen risico	Eigen bijdrage		Start	Compact Collectief	Basis Collectief	Plus Collectief	Top Collectief	Jongeren	Gezinnen	50+
Ziekenhuiszorg												
Medisch specialistische zorg	●	ja										
Opname	●	ja										
Trombosedienst	●	ja										
Correctie van de oorstand tot 18 jaar (éénmalig voor hele verzekeringsduur)								✓	✓		✓	
Sterilisatie								man: € 400,- vrouw: € 1.250,-	man: € 400,- vrouw: € 1.250,-		man: € 400,- vrouw: € 1.250,-	
Second opinion door arts	●	ja										
Revalidatie	●	ja										
Transplantatie (orgaan / weefsel)	●	ja										
Zorg voor zintuiglijk beperkten	●	ja										
Logeerkosten					€ 500,-		€ 500,-	€ 500,-	€ 500,-	€ 500,-	€ 500,-	€ 500,-
Kinderopvang bij ziekenhuisopname								€ 200,-	€ 200,-			
Eigen bijdrage hospice								€ 30,- per dag	€ 30,- per dag			€ 30,- per dag
Erfelijkheidsonderzoek	●	ja										
Audiologische zorg	●	ja										
Mechanische beademing	●	ja										
Onderzoek naar kanker bij kinderen	●											
Huisartsenzorg												
Huisarts	●											
Gecombineerde leefstijlinterventie vanaf 18 jaar	●											

	STAP 1				STAP 2							
	BASISVERZEKERINGEN				AANVULLENDE VERZEKERINGEN							
	Vergoeding	Eigen risico	Eigen bijdrage		Start	Compact Collectief	Basis Collectief	Plus Collectief	Top Collectief	Jongeren	Gezinnen	50+
Medicijnen en apotheek												
Medicijnen uit het Geneesmiddelenvergoedingssysteem (GVS)	●	ja	mogelijk									
Anticonceptiemiddelen uit het GVS tot 21 jaar	●	ja	mogelijk									
Anticonceptiemiddelen uit het GVS vanaf 21 jaar							€ 200,-	€ 200,-	€ 200,-	€ 200,-	€ 200,-	
Dieetpreparaten	●	ja										
Condooms (bestellen via www.cz.nl/condooms)										50 stuks per jaar		
Therapieën												
Fysiotherapie, oefentherapie												
• tot 18 jaar	maximaal 18 behandelingen per aandoening					6 behandelingen	9 behandelingen	21 behandelingen	32 behandelingen		12 behandelingen	13 behandelingen
• tot 18 jaar (voor behandelingen die voorkomen op de lijst met aandoeningen voor fysiotherapie en/of oefentherapie)	●											
• vanaf 18 jaar						6 behandelingen	9 behandelingen	21 behandelingen	32 behandelingen	9 behandelingen	12 behandelingen	13 behandelingen
• vanaf 18 jaar (voor behandelingen die voorkomen op de lijst met aandoeningen voor fysiotherapie en/of oefentherapie)	vanaf 21e behandeling	ja										
• etalagebenen	37 behandelingen	ja										
• bekkenfysiotherapie (éénmalig voor hele verzekeringsduur)	9 behandelingen	ja										
• oefentherapie bij knie- en heupartrose	12 behandelingen	ja										
• oefentherapie bij COPD stadium II of hoger (aantal behandelingen afhankelijk van GOLD classificatie)												
- Klasse A, 1e behandeljaar	5 behandelingen	ja										
- Klasse B1, 1e behandeljaar	27 behandelingen	ja										
- Klasse B1, vanaf 2e behandeljaar	3 behandelingen	ja										
- Klasse B2, C en D 1e behandeljaar	70 behandelingen	ja										
- Klasse B2, C en D vanaf 2e behandeljaar	52 behandelingen	ja										
Arbeidsfysiotherapie (intake; er wordt 1 behandeling in mindering gebracht)							✓	✓	✓			
Ergotherapie												
• vanaf 18 jaar	10 uur	ja										
• tot 18 jaar	10 uur						2 uur	2 uur	2 uur		2 uur	
• instructie/ begeleiding mantelzorgers voor ergotherapie							2 uur	2 uur	2 uur		2 uur	2 uur
Logopedie	●	ja										
Voetbehandeling en advies (op medische indicatie)								€ 230,-	€ 230,-	€ 70,-	€ 115,-	€ 230,-
Voetbehandeling overige situaties								€ 115,-	€ 115,-	€ 70,-	€ 115,-	€ 115,-
Huidtherapie												
• acnebehandeling in het gezicht								€ 230,-	€ 230,-	€ 230,-	€ 230,-	€ 230,-
• camouflagetherapie gezicht/hals (éénmalig voor hele verzekeringsduur)								€ 200,-	€ 200,-	€ 200,-	€ 200,-	€ 200,-
• ontharing gezicht (éénmalig voor hele verzekeringsduur)								€ 570,-	€ 570,-	€ 570,-	€ 570,-	€ 570,-
UV-B lichtapparatuur	●	ja										
Therapeutisch kamp voor kinderen							€ 200,-	€ 200,-	€ 200,-		€ 200,-	
Verpleging en persoonlijke verzorging												
Wijkverpleging	●											
Vervangende mantelzorg							14 dagen	14 dagen	14 dagen	14 dagen	14 dagen	14 dagen
Externe mantelzorgmakelaar (éénmalig voor hele verzekeringsduur)							7 uur	7 uur	7 uur	7 uur	7 uur	7 uur
Alternatieve geneeswijzen en medicijnen												
Totale vergoeding alternatieve geneeswijzen en medicijnen								€ 350,-	€ 550,-	€ 200,-	€ 350,-	€ 350,-
• alternatieve geneeswijzen								€ 40,- per dag	€ 40,- per dag	€ 30,- per dag	€ 40,- per dag	€ 40,- per dag
• alternatieve medicijnen								✓	✓	✓	✓	✓

	STAP 1				STAP 2							
	BASISVERZEKERINGEN				AANVULLENDE VERZEKERINGEN							
	Vergoeding	Eigen risico	Eigen bijdrage		Start	Compact Collectief	Basis Collectief	Plus Collectief	Top Collectief	Jongeren	Gezinnen	50+
Zorg in het buitenland												
Niet-spoedeisende hulp in het buitenland	●	ja										
Spoedeisende hulp in het buitenland bij tijdelijk verblijf (100% van het gedeclareerde tarief buiten Nederland of uw woonland)	●	ja			100%	100%	100%	100%	100%	100%	100%	100%
• organisatiekosten door alarmcentrale					✓	✓	✓	✓	✓	✓	✓	✓
• medisch noodzakelijke repatriëring van zieke verzekerde					✓	✓	✓	✓	✓	✓	✓	✓
• tandheelkundige hulp					€ 275,-	€ 275,-	€ 275,-	€ 275,-	€ 275,-	€ 275,-	€ 275,-	€ 275,-
Bevalling en kraamzorg												
Vruchtbaarheidsbevorderende behandelingen	●	ja										
Prenatale screening met medische indicatie	●	mogelijk										
Bevallingscursus (per jaar)							€ 100,-	€ 100,-	€ 200,-		€ 200,-	
Kraampakket. Aan te vragen als u zwanger bent, niet aan te vragen door uw partner	●											
Poliklinische bevalling zonder medische indicatie	●		ja									
Vergoeding eigen bijdrage poliklinische bevalling zonder medische indicatie							✓	✓	✓		✓	
(Poli)klinische bevalling met medische indicatie	●											
Verloskundige hulp bij thuisbevalling	●											
Kraamzorg in kraamcentrum of ziekenhuis zonder medische indicatie	●		ja									
Kraamzorg in ziekenhuis met medische indicatie	●											
Kraamzorg thuis	maximaal 10 dagen		ja									
Vergoeding eigen bijdrage kraamzorg							75%	✓	✓		✓	
Extra kraamzorg met medische indicatie							4 dagen	4 dagen	4 dagen		4 dagen	
Kraamzorg na ziekenhuisopname							6 uur	6 uur	6 uur		6 uur	
Couveuse-nazorg							12 uur	12 uur	12 uur		12 uur	
Lactatiekundige							€ 200,-	€ 200,-	€ 200,-		€ 200,-	
Vervoer												
Ambulancevervoer (200 km enkele reis)	●	ja										
Vervoer eigen auto op medische indicatie (wettelijk vastgesteld tarief)	●	ja	ja									
Vervoer taxi/openbaar vervoer op medische indicatie (200 km enkele reis)	●	ja	ja									
Reiskosten ouders bij ziekenhuisopname kind (voor kinderen tot 18 jaar)											max. € 200,- max € 0,19 per km	
Geestelijke gezondheidszorg												
Gespecialiseerde geestelijke gezondheidszorg vanaf 18 jaar	●	ja										
Basis geestelijke gezondheidszorg vanaf 18 jaar	●	ja										
Inloophuizen voor (ex-)kankerpatiënten en hun gezin					€ 150,-		€ 150,-	€ 150,-	€ 150,-	€ 150,-	€ 150,-	€ 150,-
Online psychologisch programma “Gezondeboel” (alleen voor medewerkers, éénmaal per jaar)							✓	✓	✓			
Mindfulness bij burn-out via e-health							€ 295,-	€ 295,-	€ 295,-			

	STAP 1				STAP 2							
	BASISVERZEKERINGEN				AANVULLENDE VERZEKERINGEN							
	Vergoeding	Eigen risico	Eigen bijdrage		Start	Compact Collectief	Basis Collectief	Plus Collectief	Top Collectief	Jongeren	Gezinnen	50+
Hulpmiddelen												
(Gedeeltelijke) vergoeding van hulpmiddelen zoals bijv. orthopedische schoenen, pruiken en incontinentiemateriaal. In het Reglement Hulpmiddelen op www.cz.nl/voorwaarden vindt u per hulpmiddel de vergoeding en de eigen bijdrage	●	mogelijk	mogelijk									
Brillen, contactlenzen en ooglaserbehandelingen (per 2 kalenderjaren)								€ 100,-	€ 150,-	€ 100,-	€ 150,-	€ 100,-
Steunzolen en podotherapeutische zolen								€ 75,-	€ 75,-	€ 60,-	€ 60,-	€ 60,-
Plaswekker huur/koop (éénmalig voor hele verzekeringsduur)							✓	✓	✓		✓	
Teststrips voor niet insuline afhankelijke diabetespatiënten							€ 40,-	€ 40,-	€ 40,-		€ 40,-	€ 40,-
Vergoeding eigen bijdrage pruik of andere hoofdbedekking							€ 75,-	€ 75,-	€ 75,-			€ 75,-
Vergoeding eigen bijdrage hoortoestellen (per stuk)								€ 100,-	€ 200,-			€ 300,-
Steunpessarium							✓	✓	✓		✓	✓
Hulpmiddelen voor Algemene Dagelijkse Levensverrichtingen (ADL)							€ 70,-	€ 70,-	€ 70,-			€ 100,-
Thuisbewakingsmonitor							24 maanden	24 maanden	24 maanden		24 maanden	
Thuisverzorgingsartikelen							50%	50%	✓		50%	75%
Alarmering epilepsie							✓	✓	✓		✓	✓
Redressiehelm							✓	✓	✓		✓	
Aangepaste lingerie na borstamputatie (éénmalig voor hele verzekeringsduur)							€ 90,-	€ 90,-	€ 90,-	€ 90,-	€ 90,-	€ 90,-
Zorg om ziekte te voorkomen												
Preventief onderzoek, 1x per jaar, naar risicofactoren voor hart- en vaataandoeningen							€ 100,-	€ 150,-	€ 200,-		€ 50,-	€ 50,-
Preventie-tegoed							€ 150,-	€ 200,-	€ 250,-			
- Preventief onderzoek (initiatief werkgever)							✓	✓	✓			
- Griepprik (initiatief werkgever)							✓	✓	✓			
Online gezondheidsprogramma's							✓	✓	✓	€ 60,-	€ 60,-	€ 60,-
- Healthcheck						✓	✓	✓	✓	✓	✓	✓
- E-health modules ‘Sterk in Werk’, ‘Veerkracht’, ‘Slaap Lekker’, 'Over Gewicht'							✓	✓	✓			
- Online mindfulness training										✓	✓	✓
- Online cursus 'baby en voeding'										✓	✓	✓
- Online cursus 'gezond koken'										✓	✓	✓
- Online zelfhulp piekeren										✓	✓	✓
- Online zelfhulp stressles										✓	✓	✓
Griepprik												✓
Vaccinaties en tabletten voor reizen naar het buitenland						✓	50%	75%	✓	✓	✓	✓
Traumaverwerking (opvang bij schokkende gebeurtenissen)								✓	✓			
Programma Stoppen-met-roken	●											
Programma's problematisch alcoholgebruik en omgaan met depressieve klachten	●	ja										
Valpreventie (éénmalig voor hele verzekeringsduur)							€ 50,-	€ 50,-	€ 50,-		€ 50,-	€ 100,-
Advies												
Sportmedisch advies							€ 100,-	€ 150,-	€ 150,-	€ 150,-	€ 150,-	€ 150,-
Consult overgang, PMS of (borst)kanker							€ 200,-	€ 200,-	€ 200,-		€ 200,-	€ 200,-
Diëtetiek	3 uur	ja					€ 120,-	€ 120,-	€ 120,-	€ 120,-	€ 120,-	€ 120,-
Voedingsadvies							€ 50,-	€ 75,-	€ 100,-	€ 50,-	€ 100,-	€ 75,-
Cursussen en bewegingsprogramma's												
Gezondheidscursussen							€ 50,-	€ 100,-	€ 200,-	€ 50,-	€ 100,-	€ 100,-
Beweegprogramma's (per 3 jaar)					€ 350,-		€ 350,-	€ 350,-	€ 350,-	€ 350,-	€ 350,-	€ 350,-
Zelfmanagementcursus bij chronische aandoening (éénmalig voor hele verzekeringsduur)							€ 100,-	€ 100,-	€ 100,-		€ 100,-	€ 100,-
Mantelzorgcursus (éénmalig voor hele verzekeringsduur)							€150,-	€ 150,-	€ 150,-	€ 150,-	€ 150,-	€ 150,-
Mondzorg bij ongevallen												
Onvoorziene tandheelkundige zorg bij ongevallen (totale vergoeding per ongeval ongeacht aantal aanvullende verzekeringen)					€ 10.000,-	€ 10.000,-	€ 10.000,-	€ 10.000,-	€ 10.000,-	€ 10.000,-	€ 10.000,-	€ 10.000,-

	STAP 1				STAP 3				
	BASISVERZEKERINGEN				AANVULLENDE TANDARTSVERZEKERINGEN				
	Vergoeding	Eigen risico	Eigen bijdrage		Compact Tandarts Collectief	Tandarts Collectief	Uitgebreide Tandarts Collectief	Jongeren	Gezinnen
Totale vergoeding tandheelkunde					**€ 250,-**	**€ 500,-**	**€ 1.150,-**	**€ 450,-**	**€ 250,-**
Tandheelkunde tot 18 jaar									
Controle	●								
Fluoridebehandeling	●								
Overige tandheelkunde zoals bijv. het trekken van kiezen/tanden, vullingen en wortelkanaalbehandelingen	●								
Tandheelkunde vanaf 18 jaar									
Controle					100%	100%	100%	100%	100%
Overige tandheelkunde zoals bijv. het trekken van kiezen/tanden, vullingen en wortelkanaalbehandelingen					80%	80%	80%	75%	100%
Tandheelkunde voor alle leeftijden									
Kronen, inlays, etsbrug, dummy wortelkap					80%	80%	80%	75%	100%
Volledig kunstgebit (boven en/of onder)	per 5 jaar	ja	ja		80% van de eigen bijdrage basisverzekering	80% van de eigen bijdrage basisverzekering	80% van de eigen bijdrage basisverzekering	75% van de eigen bijdrage basisverzekering	100% van de eigen bijdrage basisverzekering
Reparatie/rebasen volledig kunstgebit (boven en/of onder)	●	ja	ja		80% van de eigen bijdrage basisverzekering	80% van de eigen bijdrage basisverzekering	80% van de eigen bijdrage basisverzekering	75% van de eigen bijdrage basisverzekering	100% van de eigen bijdrage basisverzekering
Gedeeltelijk kunstgebit of frameprothese					80%	80%	80%	75%	100%
Implantaten bovengebit	●	ja	ja		80% van de eigen bijdrage basisverzekering	80% van de eigen bijdrage basisverzekering	80% van de eigen bijdrage basisverzekering	75% van de eigen bijdrage basisverzekering	100% van de eigen bijdrage basisverzekering
Implantaten ondergebit	●	ja	ja		80% van de eigen bijdrage basisverzekering	80% van de eigen bijdrage basisverzekering	80% van de eigen bijdrage basisverzekering	75% van de eigen bijdrage basisverzekering	100% van de eigen bijdrage basisverzekering
Implantaten honorarium en (poli)klinische bijkomende kosten	●	ja							
Tandheelkunde bij bepaalde indicatie/handicap	●	ja							
Orthodontie								**€ 350,-**	
Orthodontie tot 18 jaar (wachttijd 1 jaar; éénmalig voor hele verzekeringsduur)						€ 2.045,-	€ 2.500,-		€ 2.045,-
Orthodontie vanaf 18 jaar (wachttijd 1 jaar; éénmalig voor hele verzekeringsduur)						80% tot € 700,-	80% tot € 1.000,-		80% tot € 345,-
Orthodontie bij bepaalde indicatie/handicap	●	ja							
Mondzorg bij ongevallen									
Onvoorziene tandheelkundige zorg bij ongevallen (totale vergoeding per ongeval ongeacht aantal aanvullende verzekeringen)					€ 10.000,-	€ 10.000,-	€ 10.000,-	€ 10.000,-	€ 10.000,-

Zorg die verder gaat

Juridische informatie

Organisatie

CZ Zorgverzekeringen N.V. (KvK nr. 27093766)
Onderlinge Waarborgmaatschappij CZ groep u.a. (Kvk nr. 18028752)

Adres

Postbus 90152, 5000 LD Tilburg

Verzekeringsvoorwaarden inzien?

Ga naar **www.cz.nl/voorwaardencollectief**, een CZ kantoor of bel ons. Op de verzekeringsovereenkomst is Nederlands recht van toepassing.

Niet tevreden?

Laat het ons gerust weten. Onze klachtenprocedure vindt u via www.cz.nl/klachten. CZ is als zorgverzekeraar aangesloten bij de Stichting Klachten en Geschillen Gezondheidszorg (SKGZ). De SKGZ is door de Minister aangewezen als geschilleninstantie voor de zorgverzekering en voldoet aan alle kwaliteitseisen van de overheid. Meer informatie vindt u op www.skgz.nl. Ook zien de volgende instanties toe op hoe wij als verzekeraar werken: De Nederlandsche Bank, Autoriteit Financiële Markten (vergunningen 12001020/12000561), de Nederlandse Zorgautoriteit en het Nederlands Zorginstituut.

Aan de inhoud van dit pakketoverzicht kunt u geen rechten ontlenen.

590.128.2138